

Preisblatt

Stand: 01.01.2020

Allgemeine Preise für die Grundversorgung mit Strom - Eintarif

für Kunden ohne Leistungsmessung

Grundversorgung Eintarif		netto	brutto
Arbeitspreis	Cent / kWh	24,54	29,20
Grundpreis	Euro / Jahr	84,03	100,00

Die Allgemeinen Preise für die Grundversorgung entsprechen den Allgemeinen Preisen für die Ersatzversorgung.

Die Arbeitspreise enthalten bereits die Stromsteuer, die Konzessionsabgabe, die Netznutzungsentgelte, die Belastungen aus dem Erneuerbare-Energien-Gesetz und dem Kraft-Wärme-Kopplungsgesetz, die Umlage gem. § 19 StromNEV, die Offshore-Haftungsumlage sowie die Umlage für abschaltbare Lasten gem. § 18 AbLaV. Die Umsatzsteuer ist in den Bruttopreisen in ihrer jeweiligen gesetzlichen Höhe enthalten (Umsatzsteuer ab 01.01.2007: 19 %). Alle Bruttopreise sind auf zwei Stellen hinter dem Komma gerundet.

Zusätzliche technische Einrichtungen und Dienstleistungen (z.B. Telekommunikations-/ Visualisierungskomponenten usw.) werden zusätzlich in Rechnung gestellt.

Kennzeichnung der Stromlieferung 2018:

gem. § 42 Energiewirtschaftsgesetz vom 07. Juli 2005 geändert 2019

Energieträger		Stadtwerke	Deutschland
1	Kernkraft	9,6%	13,0%
2	Kohle	13,0%	36,6%
3	Erdgas	6,0%	9,7%
4	Sonst. fossile Energieträger	0,5%	2,5%
5	Sonst. erneuerbare Energien	15,3%	3,2%
6	Ern. Energien gefördert nach EEG	55,6%	35,0%
	CO2-Emissionen in g / kWh	154	421
	Radioaktiver Abfall in g / kWh	0,0003	0,0003

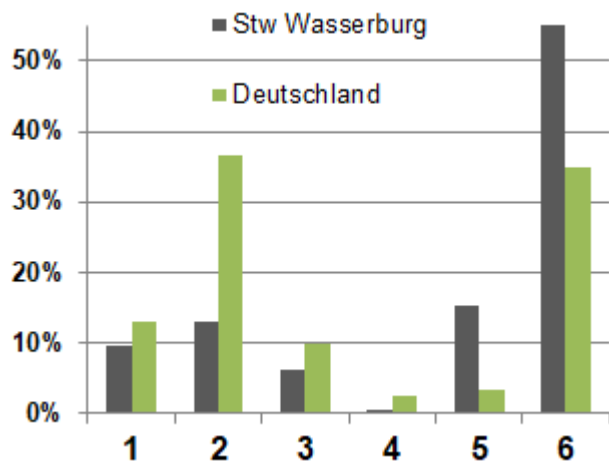

Unsere Ökostromprodukte (gekennzeichnet mit dem Zusatz „natur“ beim Produktnamen) werden zu 100% aus bayerischen Wasserkraftwerken erzeugt und sind Bestandteil des oben genannten Anteils an erneuerbaren Energien.

Vor Ort stets gut versorgt.

Verzugskosten		netto	brutto
Mahngebühren (nicht umsatzsteuerbar)	Euro	5,00	5,00
Inkassogebühr	Euro	20,00	23,80
Gebühr für Ratenvereinbarung (nicht umsatzsteuerbar)			
bis 300,00 Euro Restschuld	Euro	10,00	10,00
bis 600,00 Euro Restschuld	Euro	20,00	20,00
ab 600,00 Euro Restschuld	Euro	30,00	30,00
Rücklastschriftgebühr (nicht umsatzsteuerbar)	Euro	6,00	6,00
Kosten für Einstellung und Wiederaufnahme der Versorgung		netto	brutto
Einstellung der Versorgung	Euro	28,00	33,32
Wiederaufnahme der Versorgung	Euro	28,00	33,32
Wiederaufnahme der Versorgung außerhalb der Arbeitszeit	Euro	56,00	66,64
Vergeblicher Versuch der Wiederaufnahme der Versorgung	Euro	28,00	33,32
Kosten für unterjährige Abrechnung*		netto	brutto
Kosten pro Rechnung	Euro	15,00	17,85

*Sofern auf Wunsch des Kunden eine monatliche, vierteljährliche oder halbjährliche Abrechnung nach § 40 EnWG vereinbart wurde, werden die Kosten für die unterjährige Abrechnung dem Kunden für jede Rechnung (mit Ausnahme der regulären Jahresabrechnung) berechnet.

Anlage zum Preisblatt

Übersicht zu den Strompreisbestandteilen 2020:

Allgemeiner Preis der Grundversorgung:	Euro	Cent / kWh
Verbrauchsunabhängiger Grundpreis pro Jahr	100,00	-
Grundpreis pro Monat	8,33	-
Arbeitspreis pro verbrauchter Kilowattstunde	-	29,20

Erläuterung zu der Zusammensetzung des Allgemeinen Preises und zu den tatsächlich einfließenden Kostenbelastungen:

In Ihrem Endpreis sind 19% Umsatzsteuer enthalten. Der Nettopreis ohne Umsatzsteuer beträgt:		
Verbrauchsunabhängiger Grundpreis pro Jahr	84,03	-
Arbeitspreis pro verbrauchter Kilowattstunde	-	24,54
In den Netto-Endpreis fließen ein*:	Euro / Jahr	Cent / kWh
Stromsteuer	-	2,05
Konzessionsabgabe (Wegenutzungsentgelt an Gemeinden)	-	1,32
Umlage nach Erneuerbare-Energien-Gesetz	-	6,756
Aufschlag nach Kraft-Wärme-Kopplungsgesetz	-	0,226
Umlage nach § 19 Abs. 2 der Stromnetzentgeltverordnung	-	0,358
Offshore-Netzumlage nach § 17f Abs. 5 des Energiewirtschaftsgesetzes	-	0,416
Umlage nach § 18 der Verordnung zu abschaltbaren Lasten	-	0,007
Als Entgelte des Netzbetreibers fließen ein:	Euro / Jahr	Cent / kWh
Netzentgelt pro verbrauchte Kilowattstunde	-	6,18
Verbrauchsunabhängiger Grundpreis Netz	30,00	-
Messstellenbetrieb	8,00	-

Rechnerisch ergibt sich damit als Grundversorgeranteil für die vom Grundversorger erbrachten Leistungen (Beschaffung und Vertrieb einschließlich Marge):

am verbrauchsunabhängigen Grundpreis pro Jahr	46,03	-
am Arbeitspreis pro verbrauchter Kilowattstunde	-	7,227

*Zusätzliche Hinweise zur Höhe der genannten Umlagen und Aufschläge finden Sie auf der internetbasierten Informationsplattform der deutschen Übertragungsnetzbetreiber unter www.netztransparenz.de.