

Preisblatt Stromsonderpreisvereinbarung

Stand: 01.01.2021

Inn.Strom

für Kunden ohne Leistungsmessung und einem Jahresstromverbrauch von bis zu 100.000 kWh

| Versorgung Eintarif / Zweitarif | | netto | brutto |
|---------------------------------|-------------|-------|--------|
| Arbeitspreis | Cent / kWh | 23,87 | 28,41 |
| Grundpreis | Euro / Jahr | 90,76 | 108,00 |

Die Arbeitspreise enthalten bereits die Stromsteuer, die Konzessionsabgabe, die Netznutzungsentgelte, die Belastungen aus dem Erneuerbare-Energien-Gesetz und dem Kraft-Wärme-Kopplungsgesetz, die Umlage gem. § 19 StromNEV, die Offshore-Haftungsumlage sowie die Umlage für abschaltbare Lasten gem. § 18 AbLaV. Die Umsatzsteuer ist in den Bruttopreisen in ihrer jeweiligen gesetzlichen Höhe enthalten (Umsatzsteuer ab 01.01.2007: 19 %). Alle Bruttopreise sind auf zwei Stellen hinter dem Komma gerundet.

Zusätzliche technische Einrichtungen und Dienstleistungen (z.B. Telekommunikations-/ Visualisierungskomponenten usw.) werden zusätzlich in Rechnung gestellt.

Kennzeichnung der Stromlieferung 2019

Stromkennzeichnung gemäß §42 EnWG vom 7. Juli 2005 geändert 2019

| | Stw Wasserburg * | Deutschland ** |
|--------------------------------------|------------------|----------------|
| 1 Kernkraft | 8,7% | 13,5% |
| 2 Kohle | 18,4% | 29,0% |
| 3 Erdgas | 8,6% | 11,9% |
| 4 Sonst. fossile Energieträger | 0,8% | 1,3% |
| 5 Sonst.erneuerb. Energien | 3,2% | 3,9% |
| 6 Erneuerbare Energien EEG-gefördert | 60,3% | 40,4% |
| CO2-Emissionen in g / kWh: | 222 | 352 |
| Radioaktiver Abfall in g / kWh: | 0,0002 | 0,0004 |

Angaben auf Basis der Daten für das Jahr 2019

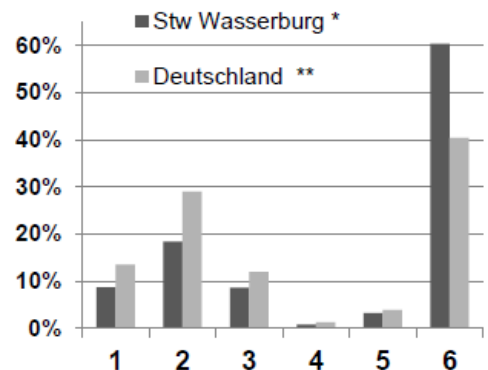

Unsere **Ökostromprodukte** (gekennzeichnet mit dem Zusatz „natur“ beim Produktnamen) werden **zu 100% aus bayerischen Wasserkraftwerken** erzeugt und sind Bestandteil des oben genannten Anteils an erneuerbaren Energien.

Quellen: * Stadtwerke Wasserburg a. Inn, ** BDEW

Stand der Informationen: Oktober 2020

Vor Ort stets gut versorgt.

| Verzugskosten | | netto | brutto |
|---|------|-------|--------------|
| Mahngebühren (nicht umsatzsteuerbar) | Euro | 5,00 | 5,00 |
| Inkassogebühr | Euro | 20,00 | 23,80 |
| Gebühr für Ratenvereinbarung (nicht umsatzsteuerbar) | | | |
| bis 300,00 Euro Restschuld | Euro | 10,00 | 10,00 |
| bis 600,00 Euro Restschuld | Euro | 20,00 | 20,00 |
| ab 600,00 Euro Restschuld | Euro | 30,00 | 30,00 |
| Rücklastschriftgebühr (nicht umsatzsteuerbar) | Euro | 6,00 | 6,00 |
| Kosten für Einstellung und Wiederaufnahme der Versorgung | | netto | brutto |
| Einstellung der Versorgung | Euro | 28,00 | 33,32 |
| Wiederaufnahme der Versorgung | Euro | 28,00 | 33,32 |
| Wiederaufnahme der Versorgung außerhalb der Arbeitszeit | Euro | 56,00 | 66,64 |
| Vergeblicher Versuch der Wiederaufnahme der Versorgung | Euro | 28,00 | 33,32 |
| Kosten für unterjährige Abrechnung* | | netto | brutto |
| Kosten pro Rechnung | Euro | 15,00 | 17,85 |

*Sofern auf Wunsch des Kunden eine monatliche, vierteljährliche oder halbjährliche Abrechnung nach § 40 EnWG vereinbart wurde, werden die Kosten für die unterjährige Abrechnung dem Kunden für jede Rechnung (mit Ausnahme der regulären Jahresabrechnung) berechnet.